

附件 2

| 序号 | 试点单位 |
|----|---------------------------------------|
| 1 | 湖南新商业职业技术学院 湖南商务职业技术学院 雷特商务职业学院 |

说明：1. 案例
2. 案例

案例类型
案例特点

典型案例汇编

| 案例名称 | 案例类型 | 案例简介 |
|------|------|--|
| 疫一徒制 | 三教改革 | 案上在共 |
| 新高学徒 | 人才培养 | 1. 招 2. 式 3. 程 4. 师 5. 生 6. 价 |

币资队伍、三教改革、
推广价值上进行描述，

| |
|-------------------------|
| 学,采用线 投身学习, 学习与抗疫 |
| 学模式 人才培养模 |
| 程 “双导师” |
| 生素质 作方式 |

— —

2020

2020

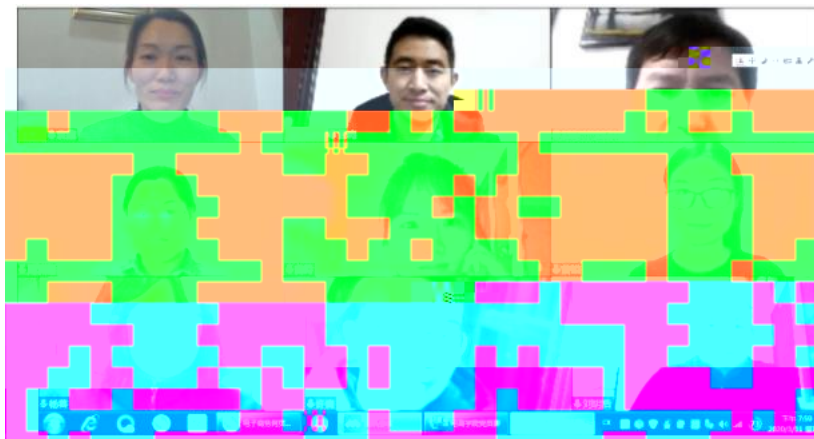



2

“

”

3 30

2020 3 29

“

”

“

”

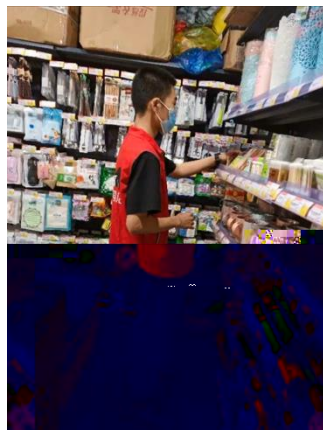
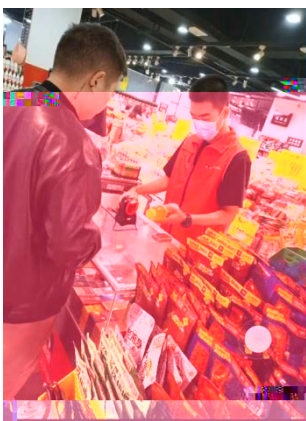

3

5 22

6 14

19 2

2

2020 10 28

:

()

,

"

"

:

19统计与会计3

签到 问卷 抢答 选人 评分 测验 活动库

抢答 03-10 16:40

调查时间的调查期限的含义

抢答 03-10 16:20

2、调查单位与填报单位的关系是（ ）。 A、二者是一致的 B、二者有时是一致的 C、二者没有关系 D、调查单位大于

抢答 03-10 16:17

调查项目是什么？

选人 03-10 16:12

某市规定2019年工业经济活动成果年报呈报时间是2020年1月31日，其调查时间为（ ）。

测验 03-10 16:10

调查项目与调查对象

测验 03-10 15:26

5、统计调查的基本要求有

抢答 03-10 09:57

(课堂互动)

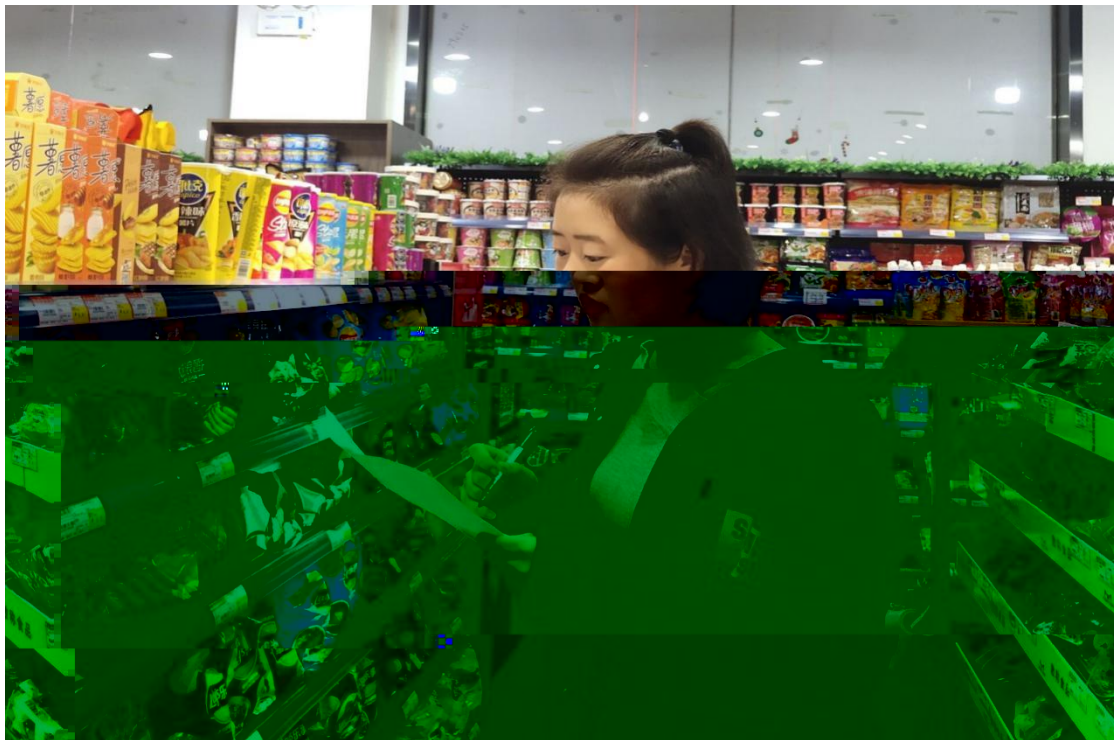

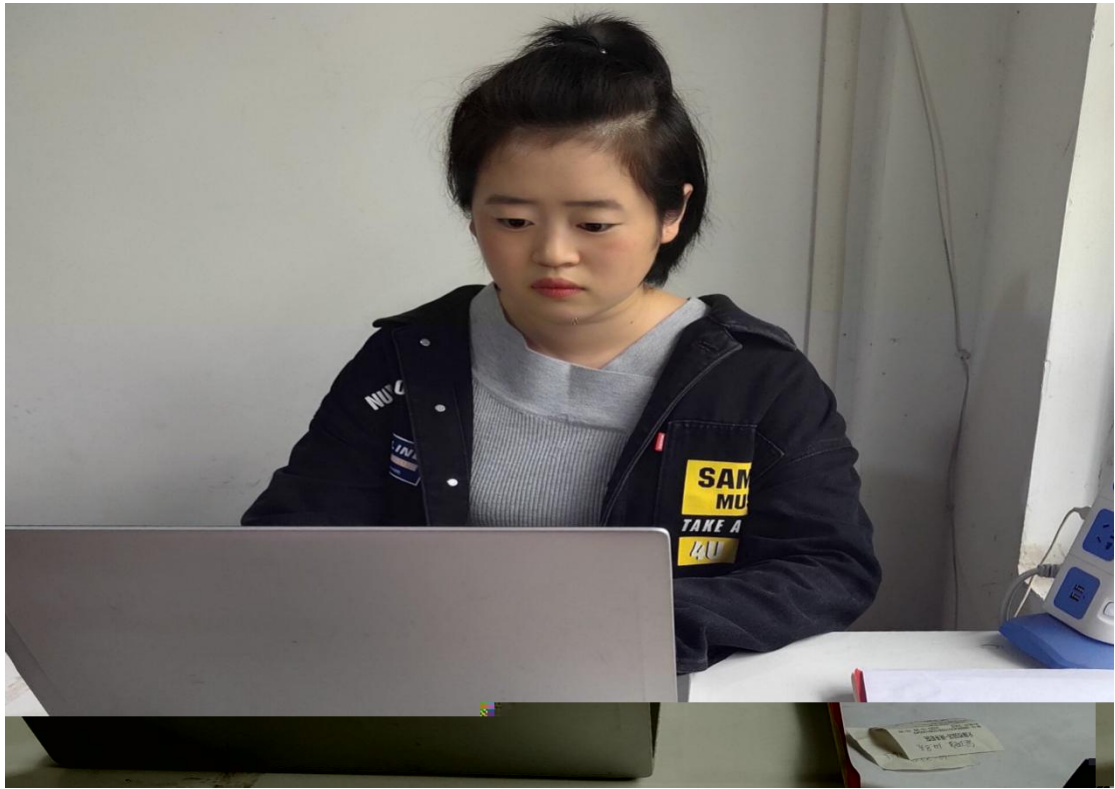

"

"

"

'

"

"

"

"

"